

Institut für Virologie Uniklinik Köln	Merkblatt	Seite 1 von 1
20.03.2020	Versand von Proben für die SARS-CoV-2 Diagnostik	Rev. 0

Bitte beachten Sie bei der Einsendung von Proben durch einen Probentransport folgende Punkte:

- Probengefäß **fest verschließen**.
Ausgelaufene Proben können nicht untersucht werden.
- Benutzen Sie möglichst unsere übliche Auftragskarte. Im Feld Diagnostikprogramm ggf. „SARS-CoV-2-PCR“ vermerken.
- Das Probengefäß mit einem Etikett der Auftragskarte bekleben und vorher den Patienten-Namen auf das Etikett schreiben.
- Die Probe/n jedes Patienten **separat** in einer auslaufsicheren Versandtüte verpacken.
- Die Auftragskarte darf auf keinen Fall in Kontakt mit der Probe kommen. Dies ist bei der Benutzung von **Doppelkammerbeuteln** mit separaten Fächern für Probe und Auftragskarte gewährleistet.
- Die Versandtüten müssen vom Transportservice in bruch sicheren Transportbehältern in unser Institut gebracht werden.

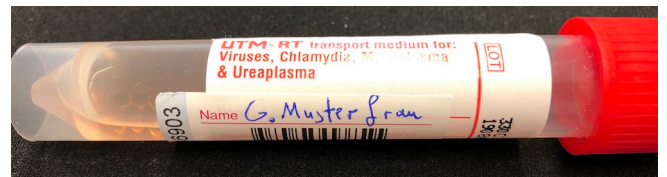

Das Ergebnis liegt im Normalfall innerhalb von 24 h vor. Falls Sie zu unseren regelmäßigen Einsendern gehören, ist eine telefonische Ankündigung der Proben nicht notwendig.

Notfälle (Resultat innerhalb von 2 - 4 Stunden) müssen telefonisch über unser Diensthandy (Tel. Nr. siehe unten) angekündigt und die Dringlichkeit mit dem Dienstarzt abgesprochen werden.

 Diagnostiksekretariat: 0221 / 478 85803

 Diensthandy 0173 / 516 1790